

Panasonic みんなで“AKARI”アクション リサイクル募金



不用品で
ご支援ください

パナソニック みんなで“AKARI”アクションリサイクル募金は、皆様から読み終えた本・DVD・ブランド品等をご提供いただき、その査定換金額がソーラーランタンとして無電化地域で活動する団体に寄付される取り組みです。皆様からのご支援、ご協力をお待ちしております。申込受付から査定・報告、および送金は「リサイクル募金きしゃぼん」(運営：嵯峨野株式会社)が担当します。リサイクル募金1回のご参加につき、きしゃぼんからも100円が寄付されます。

取扱品目

リユースにつき、次の方が気持ちよく使用できるきれいなものをお送りください。

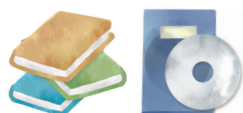

本・DVD・CD・ゲーム

本はISBNコードあり、出版から10年位までのもの



切手・ハガキ・年賀状



テレカ・商品券



カメラ・レンズ



ブランド品・時計 貴金属・ジュエリー

金・プラチナ・宝石を含むもの



蒸留酒



模型・プラモデル・ドール

スマホ / タブレット / 楽器 / 骨董品 / 絵画 / 万年筆 / 工具 / 喫煙具 (Zippo) 他、ご相談ください

▲ 取り扱いできません
入らぬようご協力ください

タバコ、カビ臭 / 付属品の欠品 / 著しい汚れ、破損
ISBNコードがない本・週刊誌・大型家電・パソコン・プリンター・衣類・着物・家具

お申込みは
Webで

パナソニック AKARI リサイクル募金

kishapon.com/akari/

(お問い合わせ)

☎ 0120-29-7000 9時~18時 寄付先 ID **245** とお伝えください。



① 梱包・申込

② 査定・換金

③ 寄付



宅配業者が伝票をもって
集荷に伺います。

取扱品目は表面をご覧ください

きしゃぼんからも1件につき
100円が寄付されます。

お申込み・お問い合わせ：リサイクル募金きしゃぼん（受付 9 時～ 18 時・365 日）フリーダイヤル 0120-29-7000

パナソニック みんなで“AKARI”アクション リサイクル募金 寄付申込書

企画：パナソニックホールディングス株式会社 運営協賛：リサイクル募金きしゃぼん（運営：嵯峨野株式会社）

申込書について

■Web申込の場合は不要です ■ダンボール箱が複数の場合でも1枚で構いません ■品物の一番上のにせて封をしてください
下記内容と嵯峨野株式会社ホームページ（<https://sagano.ne.jp/>）の「個人情報の取扱いについて」にご同意の上、ご署名をお願いします。

- 私は、私が所有する物品をリサイクル募金きしゃぼん（運営：嵯峨野株式会社）（以下「きしゃぼん」）に引き渡し、その売却代金をみんなで“AKARI”アクション（以下「AKARIアクション」）が受領することを了承します。
- 私は、AKARIアクションに本件物品の現物寄付をすることが目的ではなく、その売却代金をAKARIアクションに寄付することを目的としています。
- 私は、理由を問わず、本件物品の返還、売却代金の支払いを AKARIアクション及びきしゃぼんに請求しません。
- 私は、AKARIアクションときしゃぼんが本書に記載された私の個人情報を、リサイクル募金事業とAKARIアクションの寄付活動のみに使用することを了承します。

※ 値段がつかなかったものについて：教育・福祉施設やチャリティ書店でのリユース等、適切にリサイクルします。

※ ご寄付の状況につきましては、ホームページ等でご報告させていただきます。

※ 18歳未満の方は、保護者の方にお問い合わせしてお申込みください。

※ 企業様が企業名で参加される際、企業の規模等により、リサイクル募金の査定価格に消費税の支払いが必要となることがあります。

税務ご担当と相談しての参加をおすすめします。

パナソニック みんなで“AKARI”アクション

お申込み日 年 月 日

フリガナ				
お名前(自署欄)			送付ダンボール箱数	個
電話番号	生年月日	西暦	年	月 日
住所	〒			
Eメールアドレス				
ご関係	※ パナソニック関係者の方は該当する所属先をお選びください。一般の方は「一般」をお選びください。 <input type="checkbox"/> 一般の方（パナソニック関係者以外の方） <input type="checkbox"/> 松愛会 <input type="checkbox"/> 電工松寿会 <input type="checkbox"/> エコシステムズ松寿会 <input type="checkbox"/> 松九会 <input type="checkbox"/> 三洋電機洋友会 <input type="checkbox"/> 松友会 <input type="checkbox"/> パナソニックグループ従業員			